

APRESENTAÇÃO CONCEITO

Casa Maya



Arquitetura Conforto & Natureza

Além de oferecer uma localização excelente, conforto e segurança. A casa Maya busca estabelecer uma conexão ainda mais profunda com a natureza que está ao seu redor, isso se reflete em diversos atributos do imóvel: a fachada, os acabamentos, as cores e até mesmo o design das plantas internas, que visam o total aproveitamento das áreas verdes que tomam seu entorno.

CASA MAYA



Transformando uma característica permanente em um diferencial

Na casa Maya, uma característica do Loteamento Novo Horizonte se tornou o diferencial do projeto. A área verde permanente que faz entorno com a casa se tornou ponto focal para que o morador consiga aproveitar seus momentos com conexão e integração com a natureza.

CASA MAYA

128 m²

Casa individual

Amplo living integrado

Lavabo

Área gourmet coberta com churrasqueira

03 quartos (sendo 01 suíte com sacada)

Banheiro social

Área de serviço

Depósito

Quintal

Vagas para dois carros



CASA MAYA

128 m²



PAVIMENTO TÉRREO

CASA MAYA

128 m²

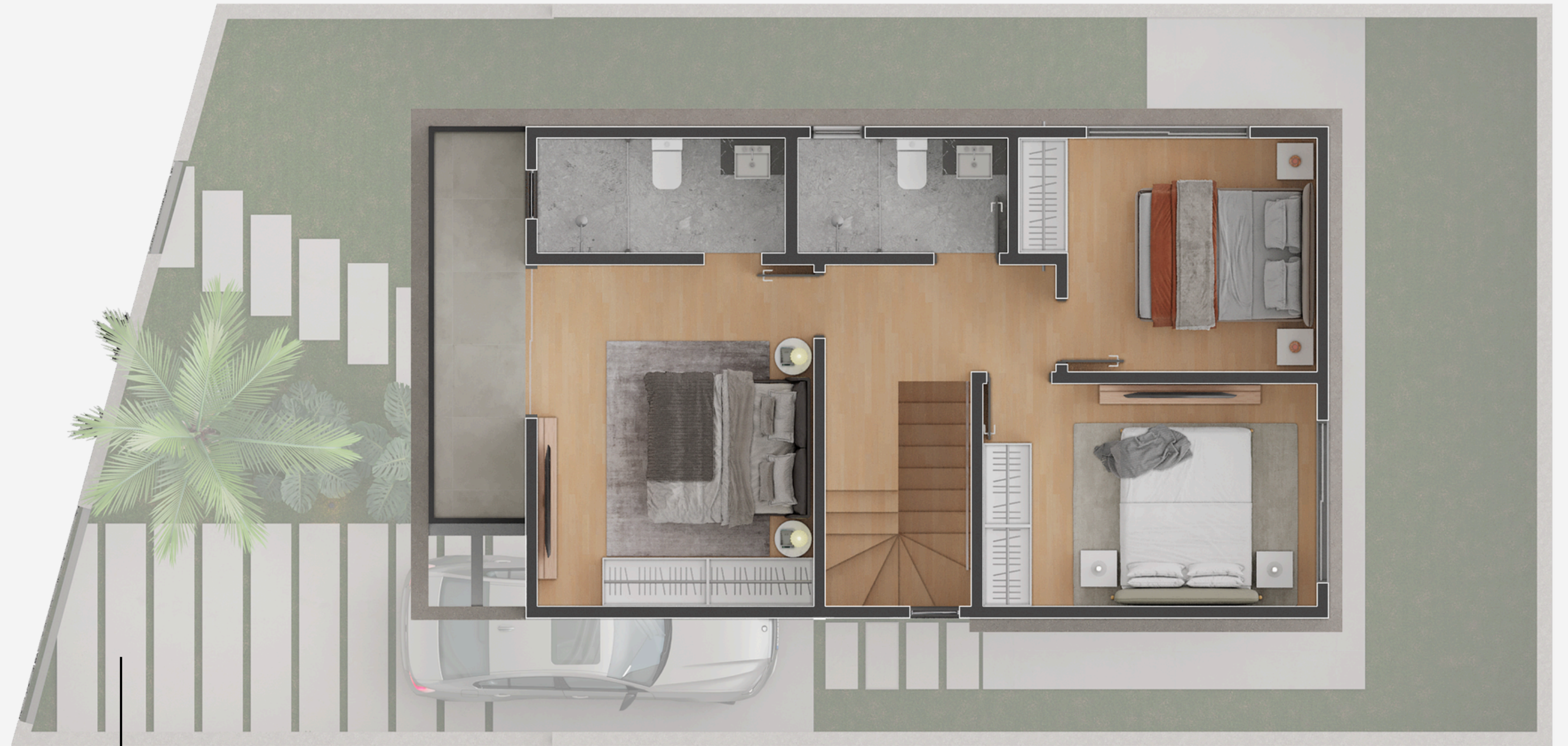

PAVIMENTO SUPERIOR



LIVING - CASA MAYA



GOURMET – CASA MAYA

Diferenciais

- Infra para ar-condicionado nos dormitórios e no living
- Infra para água quente
- Área gourmet com churrasqueira à carvão e bancada em granito com cuba embutida
- Sacada na suíte
- Living com forro em gesso
- Piso em porcelanato no living e áreas molhadas
- Piso laminado nos dormitórios
- Bancada dos banheiros em granito com cubas embutidas
- Esquadrias em alumínio com persianas integradas nos dormitórios
- Ponto para roteador wi-fi
- Metais de alto-padrão com alta eficiência hídrica
- Paisagismo no quintal

Localização

R. ANTÔNIO JOVITA DUARTE, 4252 – FORQUILHINHAS, SÃO JOSÉ – SC



Um bairro símbolo de tranquilidade, natureza e tradição e que vai te acolher para viver seus melhores momentos!

Essa região privilegiada de São José traz a você todas as comodidades de um bairro residencial, como supermercados, restaurantes, escolas e ainda possui acesso facilitado ao Centro e importantes regiões de São José.

